

REPUBLIQUE DEMOCRATIQUE DU CONGO



MINISTRE DES MINES

CELLULE TECHNIQUE DE COORDINATION ET DE
PLANIFICATION MINIERE « CTCPM »

STATISTIQUES MINIERES PARCIELLES ET PROVISOIRES POUR L'EXERCICE 2023

Janvier 2024

Tableau 1: Exportations de diamant d'exploitation artisanale par comptoir en carat exercice 2023

Période	AMAZONA		MALABAR		MIABI		SAGA		TOTAL	
	Qté en carat	Valeur en USD	Qté en carat	Valeur en USD	Qté en carat	Valeur en USD	Qté en carat	Valeur en USD	Qté en carat	Valeur en USD
Janvier	27 879,77	1 158 114,21	354 302,72	2 339 321,79	257 006,69	2 350 681,56	64 399,66	936 136,09	703 588,84	6 784 253,65
Février	162 010,45	1 256 127,16	268 660,18	1 944 244,84	127 676,83	921 120,00	65 285,88	909 108,33	623 633,34	5 030 600,33
Mars	22 141,88	1 103 821,31	167 898,37	1 190 424,14	260 267,06	1 959 851,72	93 802,00	728 050,57	544 109,31	4 982 147,74
1er trimestre	212 032,10	3 518 062,68	790 861,27	5 473 990,77	644 950,58	5 231 653,28	223 487,54	2 573 294,99	1 871 331,49	16 797 001,72
Avril	23 145,00	832 412,79	130 477,95	2 375 953,99	50 535,06	958 925,84	33 265,79	473 665,26	237 423,80	4 640 957,88
Mai	254 071,00	1 664 859,81	137 277,49	1 629 583,02	162 193,75	2 141 492,02	68 050,59	989 562,22	621 592,83	6 425 497,07
Juin	165 771,21	1 774 392,84	202 521,60	2 074 044,88	57 490,45	1 187 316,92	53 791,59	990 678,38	479 574,85	6 026 433,02
2e Trimestre	442 987,21	4 271 665,44	470 277,04	6 079 581,89	270 219,26	4 287 734,78	155 107,97	2 453 905,86	1 338 591,48	17 092 887,97
1er Semestre	655 019,31	7 789 728,12	1 261 138,31	11 553 572,66	915 169,84	9 519 388,06	378 595,51	5 027 200,85	3 209 922,97	33 889 889,69
Juillet	441 006,05	1 984 291,00	138 587,82	1 326 549,07	187 130,88	1 499 486,70	94 334,60	1 295 682,23	861 059,35	6 106 009,00
Août	47 575,90	1 079 719,22	201 862,61	2 653 089,71	217 444,19	2 709 604,38	101 839,42	1 275 245,63	568 722,12	7 717 658,94
Septembre	39 892,82	462 436,25	201 880,03	673 448,79	3 102,87	157 040,23	77 261,70	1 192 198,34	322 137,42	2 485 123,61
3e Trimestre	528 474,77	3 526 446,47	542 330,46	4 653 087,57	407 677,94	4 366 131,31	273 435,72	3 763 126,20	1 751 918,89	16 308 791,55
Octobre	360 905,14	1 448 973,33	250 883,48	1 943 099,75	135 184,07	730 183,70	30 545,04	542 407,22	777 517,73	4 664 664,00
Novembre	245 962,66	1 309 724,55	166 461,47	1 784 414,27	117 795,70	965 322,49	123 839,88	1 469 297,91	654 059,71	5 528 759,22
Décembre	48 533,73	1 369 896,69	117 506,87	1 439 908,31	29 149,13	258 869,21	82 716,74	821 083,34	277 906,47	3 889 757,55
4e Trimestre	655 401,53	4 128 594,57	534 851,82	5 167 422,33	282 128,90	1 954 375,40	237 101,66	2 832 788,47	1 709 483,91	14 083 180,77
2e Semestre	1 183 876,30	7 655 041,04	1 077 182,28	9 820 509,90	689 806,84	6 320 506,71	510 537,38	6 595 914,67	3 461 402,80	30 391 972,32
Cumul	1 838 895,61	15 444 769,16	2 338 320,59	21 374 082,56	1 604 976,68	15 839 894,77	889 132,89	11 623 115,52	6 671 325,77	64 281 862,01

FIG 1: Répartition des exportations de diamant par comptoir exercice 2023



Tableau 2: Exportations de diamant d'exploitation industrielle en carat par société exercice 2023

Période	SACIM		KA-BE SARL		TOTAL	
	Qté en carat	Valeur en USD	Qté en carat	Valeur en USD	Qté en carat	Valeur en USD
Janvier	0,00	0,00	2 180,45	34 284,85	2 180,45	34 284,85
Février	292 278,36	4 004 212,69	0,00	0,00	292 278,36	4 004 212,69
Mars	0,00	0,00	0,00	0,00	0,00	0,00
1er trimestre	292 278,36	4 004 212,69	2 180,45	34 284,85	294 458,81	4 038 497,54
Avril	300 781,23	3 943 247,82	3 209,65	59 173,48	303 990,88	4 002 421,30
Mai	0,00	0,00	0,00	0,00	0,00	0,00
Juin	0,00	0,00	0,00	0,00	0,00	0,00
2e Trimestre	300 781,23	3 943 247,82	3 209,65	59 173,48	303 990,88	4 002 421,30
1er Semestre	593 059,59	7 947 460,51	5 390,10	93 458,33	598 449,69	8 040 918,84
Juillet	0,00	0,00	0,00	0,00	0,00	0,00
Août	360 988,57	5 422 107,06	0,00	0,00	360 988,57	5 422 107,06
Septembre	0,00	0,00	30 421,35	295 731,16	30 421,35	295 731,16
3e Trimestre	360 988,57	5 422 107,06	30 421,35	295 731,16	391 409,92	5 717 838,22
Octobre	0,00	0,00	0,00	0,00	0,00	0,00
Novembre	312 892,68	4 345 521,74	0,00	0,00	312 892,68	4 345 521,74
Décembre	331 718,54	4 141 651,45	0,00	0,00	331 718,54	4 141 651,45
4e Trimestre	644 611,22	8 487 173,19	0,00	0,00	644 611,22	8 487 173,19
2e Semestre	1 005 599,79	13 909 280,25	30 421,35	295 731,16	1 036 021,14	14 205 011,41
Cumul	1 598 659,38	21 856 740,76	35 811,45	389 189,49	1 634 470,83	22 245 930,25

Fig 2: Répartition des exportations d'exploitation industrielle de diamant en carat exercice 2023

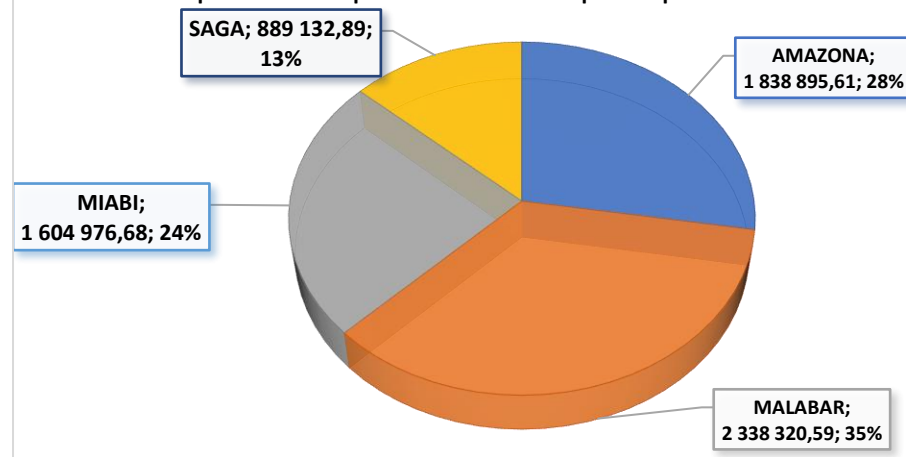

Tableau 3: Exportations totales de diamant par type d'exploitation exercice 2023

Période	Artisanal		Industriel		Total	
	Qté en carat	Valeur en USD	Qté en carat	Valeur en USD	Qté en carat	Valeur en USD
Janvier	703 588,84	6 784 253,65	2 180,45	34 284,85	705 769,29	6 818 538,50
Février	623 633,34	5 030 600,33	292 278,36	4 004 212,69	915 911,70	9 034 813,02
Mars	544 109,31	4 982 147,74	0,00	0,00	544 109,31	4 982 147,74
1er trimestre	1 871 331,49	16 797 001,72	294 458,81	4 038 497,54	2 165 790,30	20 835 499,26
Avril	237 423,80	4 640 957,88	303 990,88	4 002 421,30	541 414,68	8 643 379,18
Mai	621 592,83	6 425 497,07	0,00	0,00	621 592,83	6 425 497,07
Juin	479 574,85	6 026 433,02	0,00	0,00	479 574,85	6 026 433,02
2e Trimestre	1 338 591,48	17 092 887,97	303 990,88	4 002 421,30	1 642 582,36	21 095 309,27
1er Semestre	3 209 922,97	33 889 889,69	598 449,69	8 040 918,84	3 808 372,66	41 930 808,53
Juillet	861 059,35	6 106 009,00	0,00	0,00	861 059,35	6 106 009,00
Août	568 722,12	7 717 658,94	360 988,57	5 422 107,06	929 710,69	13 139 766,00
Septembre	322 137,42	2 485 123,61	30 421,35	295 731,16	352 558,77	2 780 854,77
3e Trimestre	1 751 918,89	16 308 791,55	391 409,92	5 717 838,22	2 143 328,81	22 026 629,77
Octobre	777 517,73	4 664 664,00	0,00	0,00	777 517,73	4 664 664,00
Novembre	654 059,71	5 528 759,22	312 892,68	4 345 521,74	966 952,39	9 874 280,96
Décembre	277 906,47	3 889 757,55	331 718,54	4 141 651,45	609 625,01	8 031 409,00
4e Trimestre	1 709 483,91	14 083 180,77	644 611,22	8 487 173,19	2 354 095,13	22 570 353,96
2e Semestre	3 461 402,80	30 391 972,32	1 036 021,14	14 205 011,41	4 497 423,94	44 596 983,73
Cumul	6 671 325,77	64 281 862,01	1 634 470,83	22 245 930,25	8 305 796,60	86 527 792,26

Fig 3: Répartition des exportations par mode d'exploitation de diamant en carat exercice 2023

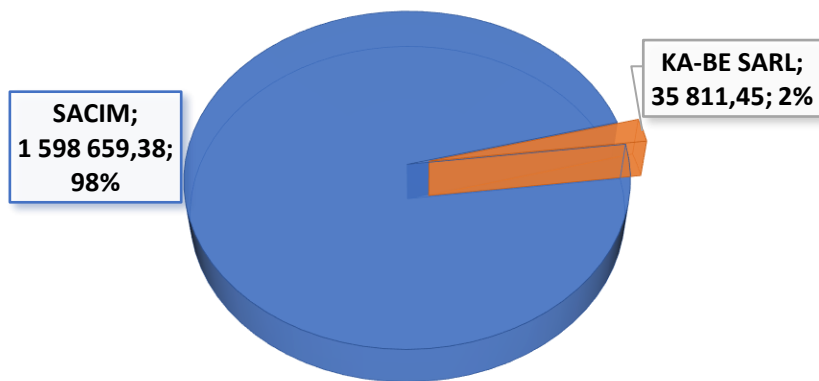

Tableau 4 : Synthèse des exportations totales de diamant par pays de destination et par catégorisation exercice 2023

Pays	Industrial (7102.21)		GEM (7102.31)		Total	
	Qté en carat	Valeur en USD	Qté en carat	Valeur en USD	Qté en carat	Valeur en USD
Belgique, EU	3 319 115,36	24 202 807,00	108 139,00	13 596 013,00	3 427 254,36	37 798 820,00
Inde	180 773,33	2 459 260,00	8 573,55	307 820,00	189 346,88	2 767 080,00
United Arab E	4 377 490,23	27 393 629,00	304 676,78	18 006 207,00	4 682 167,01	45 399 836,00
Grande Breta	90,05	42 735,00	13,99	2 477,00	104,04	45 212,00
CZCH Republi	0,00	0,00	62,67	180 500,00	62,67	180 500,00
Armenia	3 443,40	54 835,00	303,67	86 257,00	3 747,07	141 092,00
Total	7 880 912,37	54 153 266,00	421 769,66	32 179 274,00	8 302 682,03	86 332 540,00

Fig 4: Répartition des exportations par pays de destination de diamant en carat exercice 2023

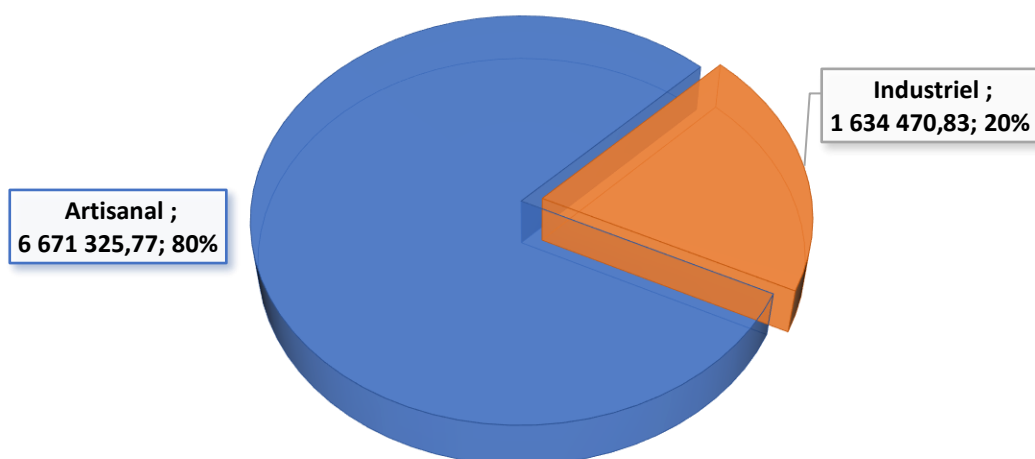

Tableau 5: Evolution comparée des Exportations de Diamant de janvier-septembre des années 2019 à 2023

Période	2019		2020		2021		2022		2023	
	Qté Carat	valeur en USD	Qté Carat	valeur en USD	Qté Carat	valeur en USD	Qté Carat	valeur en USD	Qté Carat	valeur en USD
Janvier	733 695,81	13 227 638,00	979 318,61	12 052 758,23	1 304 197,86	13 894 711,00	1 662 211,91	22 655 307,33	705 769,29	6 818 538,50
Février	1 139 053,65	7 829 814,00	683 304,49	5 031 371,62	1 516 412,34	14 972 016,82	1 305 048,26	17 128 278,67	915 911,70	9 034 813,02
Mars	696 352,67	5 798 080,00	1 098 395,14	9 874 801,06	566 986,56	5 741 451,00	1 082 607,87	13 213 672,04	544 109,31	4 982 147,74
1er Trimestre	2 569 102,13	26 855 532,00	2 761 018,24	26 958 930,91	3 387 596,76	34 608 178,82	4 049 868,04	52 997 258,04	2 165 790,30	20 835 499,26
Avril	1 511 836,17	20 459 488,00	0,00	0,00	1 166 157,49	12 053 351,10	53 606,69	2 007 821,00	541 414,68	8 643 379,18
Mai	652 727,75	7 777 379,00	0,00	0,00	483 227,45	3 743 240,10	1 099 156,86	13 592 754,00	621 592,83	6 425 497,07
Juin	1 266 420,18	18 405 762,00	1 413 319,65	15 951 109,36	1 334 747,57	15 073 106,82	1 022 591,22	14 052 285,00	479 574,85	6 026 433,02
2e Trimestre	3 430 984,10	46 642 629,00	1 413 319,65	15 951 109,36	2 984 132,51	30 869 698,02	2 175 354,77	29 652 860,00	1 642 582,36	21 095 309,27
1er Semestre	6 000 086,23	73 498 161,00	4 174 337,89	42 910 040,27	6 371 729,27	65 477 876,84	6 225 222,81	82 650 118,04	3 808 372,66	41 930 808,53
Juillet	1 067 881,78	12 723 078,00	807 345,40	11 882 413,78	501 081,45	8 722 241,00	934 686,01	12 600 735,00	861 059,35	6 106 009,00
Août	956 559,86	8 909 552,00	583 084,63	6 692 947,39	837 097,00	7 875 449,00	865 402,04	7 708 961,00	929 710,69	13 139 766,00
Septembre	1 954 435,57	20 660 685,00	1 596 183,63	13 179 148,24	1 407 818,86	18 402 672,00	992 104,88	12 559 779,00	352 558,77	2 780 854,77
3e Trimestre	3 978 877,21	42 293 315,00	2 986 613,66	31 754 509,41	2 745 997,31	35 000 362,00	2 792 192,93	32 869 475,00	2 143 328,81	22 026 629,77
Octobre	1139196,85	10136972	2247218,17	16606885,46	937970,4	8220272	476808,33	6744140	777 517,73	4 664 664,00
Novembre	1805739,56	19999930	1103310,33	6051520,95	833695,73	6395885	1044649,67	11281873	966 952,39	9 874 280,96
Décembre	1097398,72	15670006	1702959,06	16112739,17	1516953,85	9982502,94	1144565,57	12447308	609 625,01	8 031 409,00
4e Trimestre	4 042 335,13	45 806 908,00	5 053 487,56	38 771 145,58	3 288 619,98	24 598 659,94	2 666 023,57	30 473 321,00	2 354 095,13	22 570 353,96
2e Semestre	8 021 212,34	88 100 223,00	8 040 101,22	70 525 654,99	6 034 617,29	59 599 021,94	5 458 216,50	63 342 796,00	4 497 423,94	44 596 983,73
Cumul	14 021 298,57	161 598 384,00	12 214 439,11	113 435 695,26	12 406 346,56	125 076 898,78	11 683 439,31	145 992 914,04	8 305 796,60	86 527 792,26

Fig 5: Evolution comparée des exportations de diamant des années 2019-2023

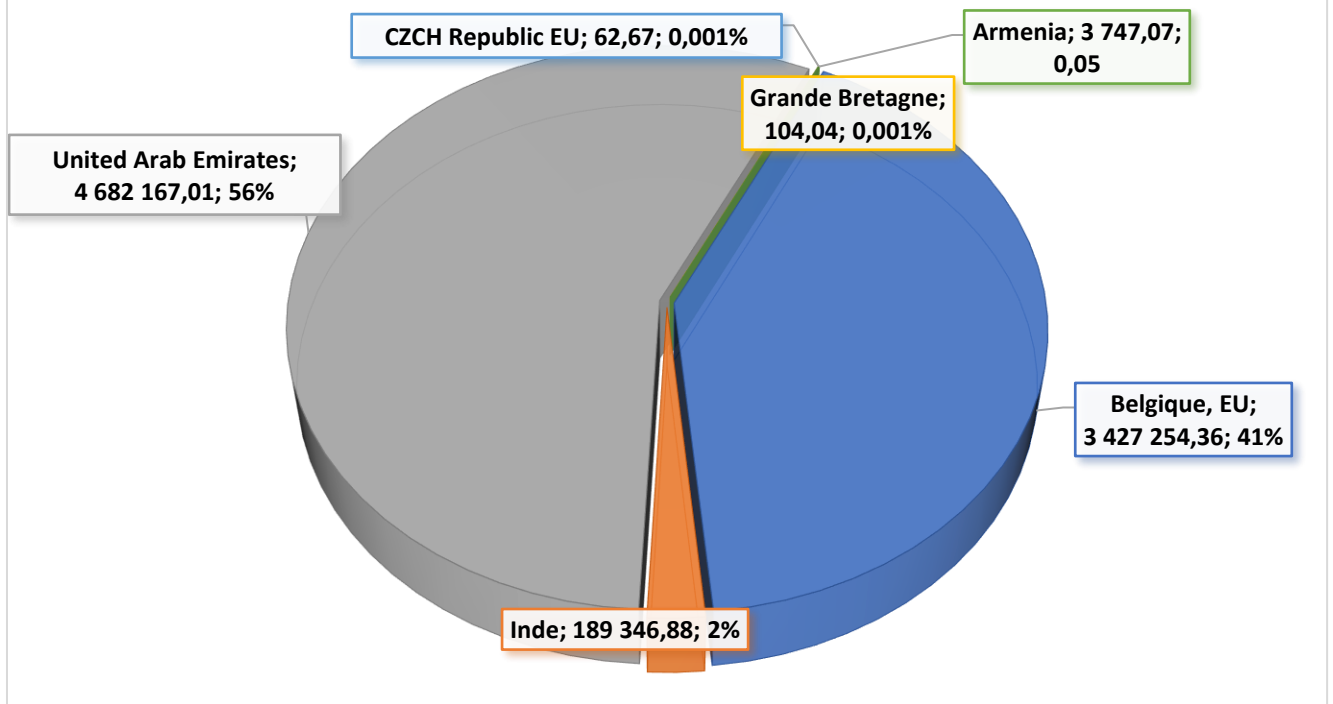

Tableau 6: Exportations de l'or d'exploitation industrielle exercice 2023

Période	KIBALI GOLD		MCCR		TOTAL	
	Qté en kg	Valeur en USD	Qté en kg	Valeur en USD	Qté en kg	Valeur en USD
Janvier	2 011,61	81 361 296,00	0,00	0,00	2 011,61	81 361 296,00
Février	1 751,81	72 706 315,00	14,83	847 103,00	1 766,64	73 553 418,00
Mars	1 938,59	79 855 476,00	1,00	0,00	1 939,59	79 855 476,00
1er Trimestre	5 702,00	233 923 087,00	15,83	847 103,00	5 717,84	234 770 190,00
Avril	2 184,78	96 665 938,00	0,00	0,00	2 184,78	96 665 938,00
Mai	2 392,86	105 885 503,00	0,00	0,00	2 392,86	105 885 503,00
Juin	2 812,21	119 690 305,00	0,00	0,00	2 812,21	119 690 305,00
2e Trimestre	7 389,85	322 241 746,00	0,00	0,00	7 389,85	322 241 746,00
1er Semestre	13 091,85	556 164 833,00	15,83	847 103,00	13 107,69	557 011 936,00
Juillet	2 413,09	100 191 180,00	0,00	0,00	2 413,09	100 191 180,00
Août	2 711,27	116 679 138,00	0,00	0,00	2 711,27	116 679 138,00
Septembre	3 198,83	132 471 482,00	0,00	0,00	3 198,83	132 471 482,00
3e Trimestre	8 323,19	349 341 800,00	0,00	0,00	8 323,19	349 341 800,00
Octobre	2 849,39	122 244 932,00	39,12	2 167 548,00	2 888,52	124 412 480,00
Novembre	2 591,80	116 699 508,00	0,00	0,00	2 591,80	116 699 508,00
Décembre	2 433,31	110 437 062,00	0,00	0,00	2 433,31	110 437 062,00
4ème Trimestre	7 874,51	349 381 502,00	39,12	2 167 548,00	7 913,63	351 549 050,00
2ème Semestre	16 197,70	698 723 302,00	39,12	2 167 548,00	16 236,82	700 890 850,00
Cumul	29 289,55	905 506 633,00	15,83	847 103,00	29 344,51	1 257 902 786,00

Fig 6: Répartition des exportations par société de l'or en kg exercice 2023

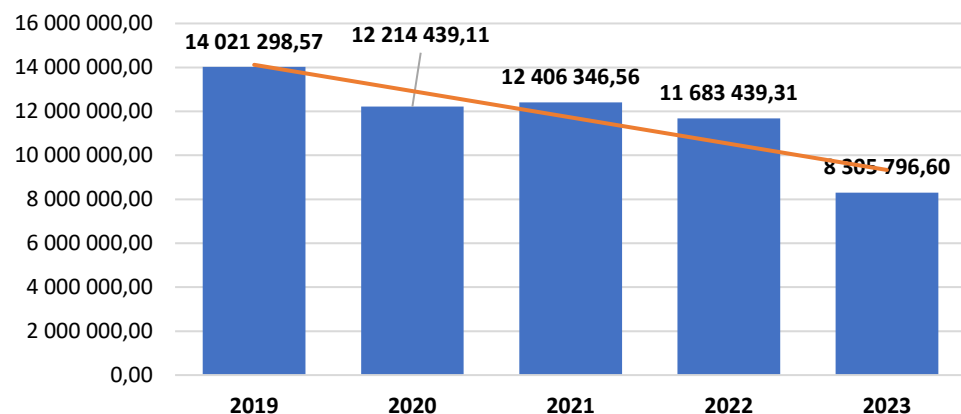

Tableau 7: Exportations de l'or non raffiné d'exploitation artisanale exercice 2023

Période	Kinshasa		Sud-Kivu/Primera Gold		Tshopo		Tanganyika		Haut-Uele		Ituri		Total	
	Qté en kg	Valeur en USD	Qté en kg	Valeur en USD	Qté en kg	Valeur en USD	Qté en kg	Valeur en USD	Qté en kg	Valeur en USD	Qté en kg	Valeur en USD	Qté en kg	Valeur en USD
Janvier	5,59	312 213,00	28,94	1 565 128,00	0,12	6 110,00	0,00	0,00	0,00	0,00	0,00	0,00	34,65	1 883 451,00
Février	0,00	0,00	177,59	10 110 866,00	0,00	0,00	0,00	0,00	0,00	0,00	0,00	0,00	177,59	10 110 866,00
Mars	1,01	47 000,00	322,70	18 247 381,00	0,00	0,00	0,00	0,00	0,00	0,00	0,00	0,00	323,70	18 294 381,00
1er trimestre	6,60	359 213,00	529,22	29 923 375,00	0,12	6 110,00	0,00	0,00	0,00	0,00	0,00	0,00	535,94	30 288 698,00
Avril	0,00	0,00	249,68	15 041 903,00	0,00	0,00	0,00	0,00	0,00	0,00	1,88	97 870,00	251,56	15 139 773,00
Mai	0,00	0,00	549,09	33 309 164,00	1,03	49 081,12	0,00	0,00	0,00	0,00	8,67	467 366,00	558,79	33 825 611,12
Juin	4,66	217 847,00	623,08	36 891 230,00	7,51	330 675,60	32,67	1 026 502,17	0,00	0,00	0,00	0,00	667,92	38 466 254,77
2e Trimestre	4,66	217 847,00	1 421,85	85 242 297,00	8,54	379 756,72	32,67	1 026 502,17	0,00	0,00	10,55	565 236,00	1 478,27	87 431 638,89
1er Semestre	11,26	577 060,00	1 951,07	115 165 672,00	8,66	385 866,72	32,67	1 026 502,17	0,00	0,00	10,55	565 236,00	2 014,21	117 720 336,89
Juillet	6,00	240 000,00	574,73	33 556 285,00	0,00	0,00	0,00	0,00	0,00	0,00	0,00	0,00	580,73	33 796 285,00
Août	25,82	732 799,98	621,62	36 738 972,00	4,36	182 104,00	0,00	0,00	0,00	0,00	0,00	0,00	651,80	37 653 875,98
Septembre	0,00	0,00	626,23	36 436 471,00	3,52	141 824,17	0,00	0,00	0,00	0,00	0,00	0,00	629,75	36 578 295,17
3e Trimestre	31,82	972 799,98	1 822,58	106 731 728,00	7,88	323 928,17	0,00	0,00	0,00	0,00	0,00	0,00	1 862,28	108 028 456,15
Octobre	0,00	0,00	545,63	32 080 393,00			0,00	0,00	0,00	0,00	1,68	67 160,00	547,31	32 147 553,00
Novembre	0,00	0,00	371,37	23 201 045,00	2,75	164 924,00	0,00	0,00	0,00	0,00	0,00	0,00	374,11	23 365 969,00
Décembre	0,00	0,00	381,19	24 642 497,00	2,60	145 966,00	0,00	0,00	0,00	0,00	0,00	0,00	383,79	24 788 463,00
4ème Trimestre	0,00	0,00	1 298,19	79 923 935,00	5,35	310 890,00	0,00	0,00	0,00	0,00	1,68	67 160,00	1 305,21	80 301 985,00
2ème Semestre	31,82	972 799,98	3 120,77	186 655 663,00	13,22	634 818,17	0,00	0,00	0,00	0,00	1,68	67 160,00	3 167,50	188 330 441,15
Cumul	43,08	1 549 859,98	5 071,85	301 821 335,00	21,88	1 020 684,89	32,67	1 026 502,17	0,00	0,00	12,23	632 396,00	5 181,70	306 050 778,04

Fig 7: Répartition des exportations d'exploitation artisanale de l'or en kg exercice 2023

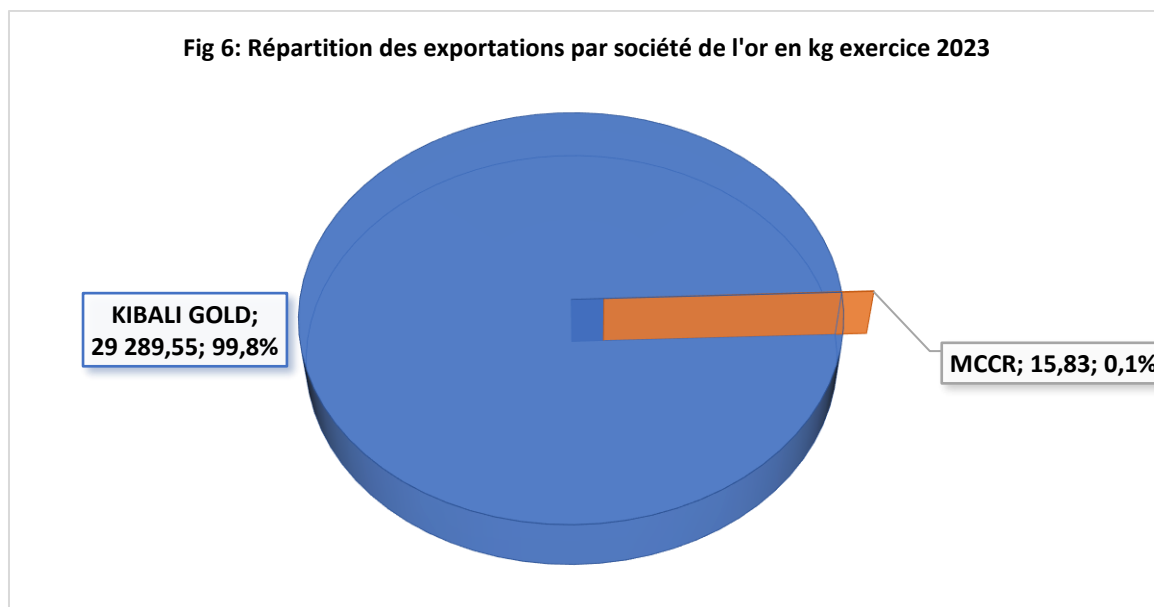

Tableau 8: Exportations totales de l'or en kilogramme de exercice 2023

Période	INDUSTRIELLE		ARTISANALE		TOTAL	
	Qté	Valeur en USD	Qté	Valeur en USD	Qté	Valeur en USD
Janvier	2 011,61	81 361 296,00	34,65	1 883 451,00	2 046,26	83 244 747,00
Février	1 766,64	73 553 418,00	177,59	10 110 866,00	1 944,23	83 664 284,00
Mars	1 939,59	79 855 476,00	323,70	18 294 381,00	2 263,29	98 149 857,00
1er trimestre	5 717,84	234 770 190,00	535,94	30 288 698,00	6 253,77	265 058 888,00
Avril	2 184,78	96 665 938,00	251,56	15 139 773,00	2 436,34	111 805 711,00
Mai	2 392,86	105 885 503,00	558,79	33 825 611,12	2 951,65	139 711 114,12
Juin	2 812,21	119 690 305,00	667,92	38 466 254,77	3 480,13	158 156 559,77
2e Trimestre	7 389,85	322 241 746,00	1 478,27	87 431 638,89	8 868,12	409 673 384,89
1er Semestre	13 107,69	557 011 936,00	2 014,21	117 720 336,89	15 121,89	674 732 272,89
Juillet	2 413,09	100 191 180,00	580,73	33 796 285,00	2 993,83	133 987 465,00
Août	2 711,27	116 679 138,00	651,80	37 653 875,98	3 363,07	154 333 013,98
Septembre	3 198,83	132 471 482,00	629,75	36 578 295,17	3 828,58	169 049 777,17
3e Trimestre	8 323,19	349 341 800,00	1 862,28	108 028 456,15	10 185,48	457 370 256,15
Octobre	2 888,52	124 412 480,00	547,31	32 147 553,00	3 435,83	156 560 033,00
Novembre	2 591,80	116 699 508,00	374,11	23 365 969,00	2 965,91	140 065 477,00
Décembre	2 433,31	110 437 062,00	383,79	24 788 463,00	2 817,10	135 225 525,00
4ème Trimestre	7 913,63	351 549 050,00	1 305,21	80 301 985,00	9 218,84	431 851 035,00
2ème Semestre	16 236,82	700 890 850,00	3 167,50	188 330 441,15	19 404,32	889 221 291,15
Cumul	29 344,51	1 257 902 786,00	5 181,70	306 050 778,04	34 526,21	1 563 953 564,04

Fig 8: Répartition des exportations par mode d'exploitation de l'or en kg exercice 2023

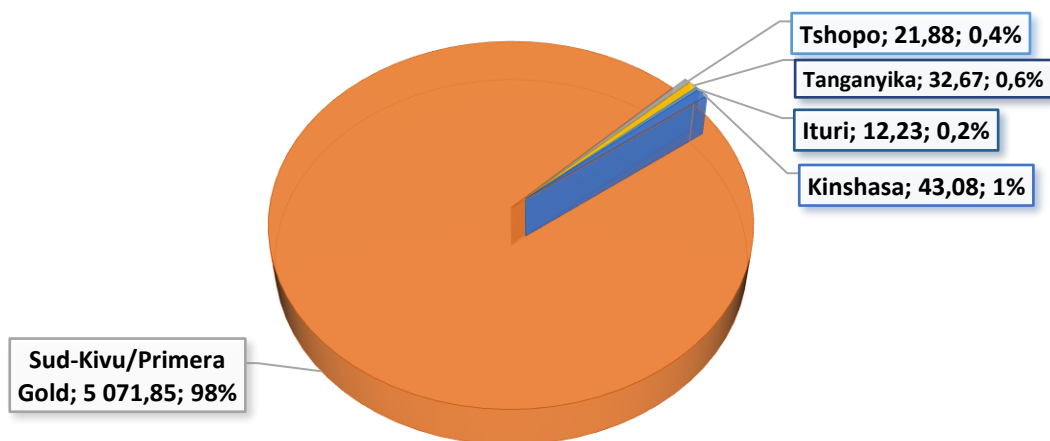

Tableau 9 : Evolution des exportations de l'or en kilogramme de ces cinq dernières années

Période	2019		2020		2021		2022		2023	
	Qte kg	valeur en USD	Qte kg	valeur en USD	Qte kg	valeur en USD	Qte kg	valeur en USD	Qte kg	valeur en USD
Janvier	2 944,13	80 445 542,00	2 756,50	95 816 833,00	2 546,58	98 979 932,00	2 017,21	78 230 854,00	2 046,26	83 244 747,00
Février	2 592,40	3 605 407,98	2 342,06	82 680 973,00	2 126,01	88 557 702,00	2 090,53	83 443 541,00	1 944,23	83 664 284,00
Mars	2 716,26	73 266 031,00	2 471,88	93 954 103,00	2 806,54	111 306 001,00	2 104,86	87 194 555,00	2 263,29	98 149 857,00
1er Trimestre	8 252,79	157 316 980,98	7 570,44	272 451 909,00	7 479,13	298 843 635,00	6 212,60	248 868 950,00	6 253,77	265 058 888,00
Avril	2 646,05	78 814 639,00	2 480,02	95 692 170,00	2 474,83	99 731 174,00	2 324,52	99 305 347,00	2 436,34	111 805 711,00
Mai	3 199,19	94 876 988,00	2 377,35	103 930 200,00	2 897,42	119 750 949,00	1 895,71	79 507 958,00	2 951,65	139 711 114,12
Juin	2 691,53	23 085 800,00	2 894,70	117 444 300,00	2 812,09	104 436 596,00	2 294,60	92 658 742,00	3 480,13	158 156 559,77
2e Trimestre	8 536,77	196 777 427,00	7 752,07	317 066 670,00	8 184,34	323 918 719,00	6 514,84	271 472 047,00	8 868,12	409 673 384,89
1er Semestre	16 789,56	354 094 407,98	15 322,51	589 518 579,00	15 663,47	622 762 354,00	12 727,44	520 340 997,00	15 121,89	674 732 272,89
Juillet	3 184,80	99 459 177,00	2 481,33	97 220 199,00	2 538,55	101 928 109,00	816,81	33 165 829,58	2 993,83	133 987 465,00
Août	2 834,66	91 671 021,00	2 492,35	104 661 411,00	2 525,47	102 436 174,00	3 432,48	128 269 352,00	3 363,07	154 333 013,98
Septembre	2 773,65	90 720 631,00	2 505,51	99 288 643,00	2 930,51	119 149 824,00	3 380,52	123 723 134,00	3 828,58	169 049 777,17
3e Trimestre	8 793,11	281 850 829,00	7 479,18	301 170 253,00	7 994,53	323 514 107,00	7 629,82	285 158 315,58	10 185,48	457 370 256,15
Octobre	3 053,23	100 391 260,00	2 480,02	95 692 170,00	2 478,94	99 935 616,50	2 008,17	72 054 366,00	3 435,83	156 560 033,00
Novembre	2 497,38	84 748 587,00	2 377,35	103 930 200,00	2 899,26	119 792 404,00	2 268,95	84 836 770,00	2 965,91	140 065 477,00
Décembre	2 509,89	77 683 827,00	2 894,70	117 444 300,00	2 802,92	104 139 572,00	3 671,88	141 614 766,00	2 817,10	135 225 525,00
4ème Trimestre	8 060,50	262 823 674,00	7 752,07	317 066 670,00	8 181,11	323 867 592,50	7 949,00	298 505 902,00	9 218,84	431 851 035,00
2ème Semestre	16 853,61	544 674 503,00	15 231,25	618 236 923,00	16 175,65	647 381 699,50	15 578,82	583 664 217,58	19 404,32	889 221 291,15
Cumul	33 643,17	898 768 910,98	30 553,76	1 207 755 502,00	31 839,12	1 270 144 053,50	28 306,26	1 104 005 214,58	34 526,21	1 563 953 564,04

Fig 9: Evolution des exportations de l'or en kg pour les ces 5 dernières années

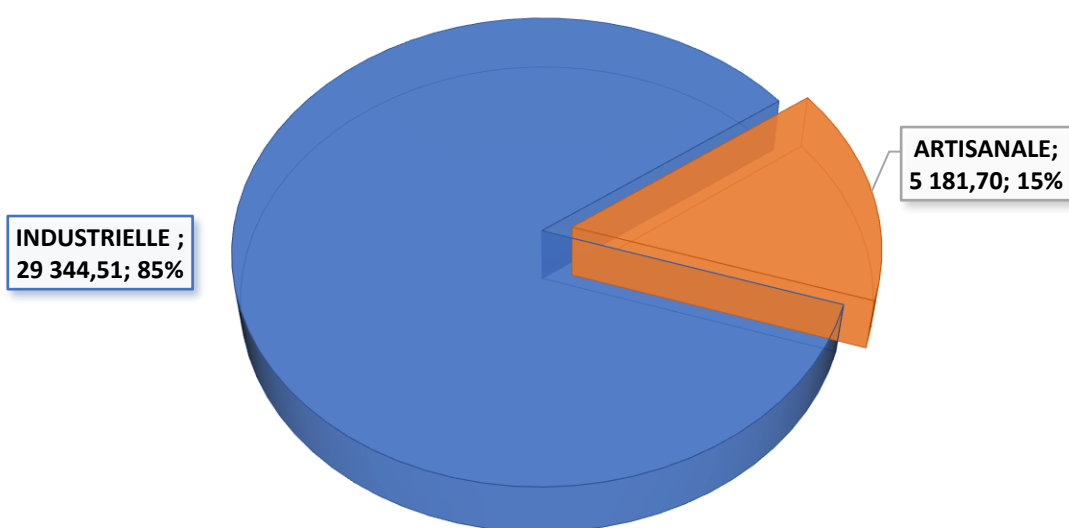

Tableau 10 : Evolution des exportations des stannifères en tonne de ces cinq dernières années

Mois	2019			2020			2021			2022			2023		
	cassiterite	coltan	wolframite	cassiterite	coltan	wolframite	cassiterite	coltan	wolframite	cassiterite	coltan	wolframite	cassiterite	coltan	wolframite
Janvier	697,80	61,17	4,71	2 126,85	58,15	36,60	2 008,29	103,97	7,96	2 777,00	215,33	44,00	2 560,67	91,83	10,00
Février	1 179,95	93,03	43,71	2 967,38	209,27	0,00	2 838,23	111,98	0,00	3 498,90	75,75	0,00	3 089,24	165,95	41,00
Mars	1 093,07	133,48	47,00	2 435,34	337,23	29,78	2 724,16	104,18	43,25	3 482,15	200,52	11,20	2 943,23	193,04	58,45
1er Trimestre	2 970,82	287,68	95,42	7 529,56	604,65	66,38	7 570,68	320,13	51,21	9 758,06	491,60	55,20	8 593,15	450,82	109,45
Avril	791,64	10,87	0,00	2 375,76	104,08	35,30	2 303,07	182,06	36,54	2 945,12	161,58	57,30	2 596,30	48,95	17,60
Mai	1 436,78	131,42	0,00	2 552,06	200,75	0,00	1 832,55	138,55	19,38	4 118,68	250,18	9,80	2 689,74	240,10	22,20
Juin	2 002,20	116,41	0,00	2 299,23	190,36	18,11	1 484,17	177,81	0,00	3 992,95	261,98	1,24	2 898,17	217,14	7,60
2e Trimestre	4 230,62	258,70	0,00	7 227,05	495,18	53,41	5 619,79	498,42	55,92	11 056,74	673,74	68,34	8 184,20	506,19	47,40
1e Semestre	7 201,44	546,38	95,42	14 756,61	1 099,83	119,79	13 190,46	818,56	107,13	20 814,79	1 165,34	123,54	16 777,34	957,01	156,85
Juillet	3 186,00	71,26	0,00	2 656,04	201,17	0,00	1 063,95	148,98	26,00	2 497,02	205,48	13,30	3 733,98	151,01	69,70
Août	3 292,23	106,67	0,00	2 854,96	209,31	0,00	3 169,31	262,88	0,00	3 789,44	175,24	46,80	3 608,40	122,83	34,50
Septembre	2 153,10	142,43	0,00	2 089,05	257,21	83,36	2 935,10	154,03	26,00	2 836,91	285,53	0,00	2 168,53	277,54	60,10
3e Trimestre	8 631,33	320,36	0,00	7 600,04	667,68	83,36	7 168,36	565,89	52,00	9 123,36	666,25	60,10	9 510,91	551,38	164,30
Octobre	2 318,27	87,94	175,26	2 680,91	267,54	25,00	1 938,36	207,89	0,00	2 549,84	229,80	26,00	3 009,71	182,54	423,00
Novembre	638,00	127,99	57,00	1 565,80	121,70	21,10	2 010,89	98,62	19,38	2 752,17	123,70	48,75	2 013,34	81,88	37,90
Décembre	1 194,48	173,63	0,00	2 424,92	309,80	0,00	2 453,54	111,33	0,00	1 890,90	108,81	28,90	2 247,36	145,69	30,00
4e Trimestre	4 150,75	389,56	232,26	6 671,64	699,04	46,10	6 402,80	417,84	19,38	7 192,91	462,31	103,65	7 270,41	410,11	490,90
2e Semestre	12 782,08	709,92	232,26	14 271,68	1 366,72	129,46	13 571,16	983,73	71,38	16 316,27	1 128,56	163,75	16 781,32	961,49	655,20
Cumul	19 983,52	1 256,30	327,68	29 028,29	2 466,55	249,25	26 761,62	1 802,29	178,50	37 131,07	2 293,90	287,29	33 558,66	1 918,50	812,05

Tableau 11 : Evolutions des ventes (locales + exportations) en tonne de la filière cupro-cobaltifère pour 2023

Période	Cathode de cuivre/LUALABA	Cathode de cuivre/HAUT KATANGA	Total Cathode de cuivre	Cathode de cuivre par rapport au total de cuivre	Cuivre métal contenu dans le concentré	Cuivre métal de fusoin	Total cuivre	Total cobalt	Zinc métal contenu
JANVIER	84 983,11	47 049,28	132 032,39	66%	49 382,91	17 903,89	199 319,19	7 098,75	1 496,65
FÉVRIER	79 749,08	54 918,25	134 667,33	70%	42 371,49	14 562,69	191 601,51	5 558,89	1 072,93
MARS	85 446,15	57 104,81	142 550,96	68%	50 408,41	17 895,97	210 855,34	9 509,48	1 056,14
1er TRIMESTRE	250 178,34	159 072,34	409 250,68	68%	142 162,81	50 362,56	601 776,05	22 167,12	3 625,71
AVRIL	92 234,41	52 845,33	145 079,74	69%	54 103,67	12 081,29	211 264,70	7 245,41	1 838,32
MAI	184 299,75	51 517,41	235 817,16	73%	73 466,06	14 301,45	323 584,66	6 411,60	588,99
JUIN	154 390,67	49 343,41	203 734,07	69%	71 927,93	21 521,59	297 183,60	9 089,78	1 183,41
2è TRIMESTRE	430 924,83	153 706,14	584 630,97	70%	199 497,66	47 904,33	832 032,96	22 746,78	3 610,71
1er SEMESTRE	681 103,17	312 778,48	993 881,64	69%	341 660,47	98 266,89	1 433 809,00	44 913,90	7 236,43
JUILLET	113 308,12	57 375,24	170 683,35	71%	52 387,62	17 063,46	240 134,43	9 535,82	1 359,74
AOÛT	144 362,87	53 080,91	197 443,78	72%	52 083,14	23 746,69	273 273,61	13 285,64	722,33
SEPTEMBRE	151 036,99	59 576,65	210 613,64	77%	47 543,27	15 184,62	273 341,52	15 876,88	549,02
3è TRIMESTRE	408 707,98	170 032,80	578 740,78	74%	152 014,03	55 994,76	786 749,57	38 698,35	2 631,09
TOTAL FIN SEPT.	1 089 811,15	482 811,27	1 572 622,42	71%	493 674,50	154 261,65	2 220 558,57	83 612,25	9 867,51
OCTOBRE	128 899,37	59 864,39	188 763,76	65%	73 996,62	27 588,28	290 348,66	18 510,93	842,34
NOVEMBRE	153 005,53	52 005,69	205 011,23	66%	85 122,29	18 967,72	309 101,24	16 126,66	611,39
DÉCEMBRE	156 817,23	50 817,99	207 635,22	63%	106 941,52	13 981,46	328 558,20	21 590,24	-
4è TRIMESTRE	438 722,14	162 688,07	601 410,21	65%	262 060,42	60 537,46	928 008,09	56 227,84	1 453,73
TOTAL FIN DEC.	1 528 533,28	645 499,35	2 174 032,63	69%	759 734,92	214 799,11	3 148 566,66	139 840,09	11 321,24

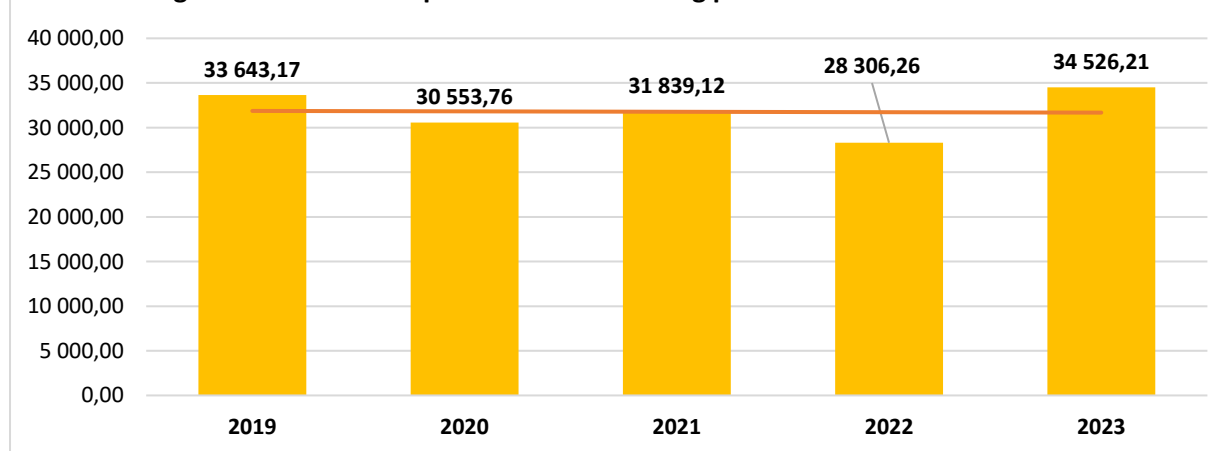
Tableau 12 : Evolution des exportations en tonne de la filiere cupro-cobaltifère pour 2023

Période	Cathode de cuivre/LUALABA	Cathode de cuivre/HAUT KATANGA	Total Cathode de cuivre	Cathode de cuivre par rapport au total de cuivre	Cuivre métal contenu dans le concentré	Cuivre métal de fusoin	Total cuivre	Total cobalt	Zinc métal contenu
JANVIER	84 983,11	47 049,28	132 032,39	70%	37 856,09	17 903,89	187 792,37	7 098,75	1 496,65
FÉVRIER	79 749,08	54 918,25	134 667,33	91%	31 498,44	14 562,69	180 728,45	5 558,89	1 072,93
MARS	85 446,15	57 104,81	142 550,96	71%	40 853,99	17 895,97	201 300,92	9 509,48	1 056,14
1er TRIMESTRE	250 178,34	159 072,34	409 250,68	72%	110 208,52	50 362,56	569 821,75	22 167,12	3 625,71
AVRIL	92 234,41	52 845,33	145 079,74	72%	43 803,98	12 081,29	200 965,00	7 245,41	1 838,32
MAI	184 299,75	51 517,41	235 817,16	81%	41 672,37	14 301,45	291 790,98	6 411,60	588,99
JUIN	154 390,67	49 343,41	203 734,07	77%	38 275,15	21 521,59	263 530,81	9 089,78	1 183,41
2è TRIMESTRE	430 924,83	153 706,14	584 630,97	77%	123 751,50	47 904,33	756 286,80	22 746,78	3 610,71
1er SEMESTRE	681 103,17	312 778,48	993 881,64	75%	233 960,02	98 266,89	1 326 108,55	44 913,90	7 236,43
JUILLET	113 308,12	57 375,24	170 683,35	91%	27 423,16	17 063,46	215 169,97	9 535,82	1 359,74
AOÛT	144 362,87	53 080,91	197 443,78	76%	37 519,20	23 746,69	258 709,67	13 285,64	722,33
SEPTEMBRE	151 036,99	59 576,65	210 613,64	83%	26 836,39	15 184,62	252 634,65	15 876,88	549,02
3è TRIMESTRE	408 707,98	170 032,80	578 740,78	80%	91 778,75	55 994,76	726 514,29	38 698,35	2 631,09
TOTAL FIN SEPT.	1 089 811,15	482 811,27	1 572 622,42	77%	325 738,77	154 261,65	2 052 622,84	83 612,25	9 867,51
OCTOBRE	128 899,37	59 864,39	188 763,76	68%	61 297,76	27 588,28	277 649,80	18 510,93	842,34
NOVEMBRE	153 005,53	52 005,69	205 011,23	80%	31 948,52	18 967,72	255 927,47	16 126,66	611,39
DÉCEMBRE	156 817,23	50 817,99	207 635,22	81%	34 205,09	13 981,46	255 821,77	21 590,24	-
4è TRIMESTRE	438 722,14	162 688,07	601 410,21	76%	127 451,37	60 537,46	789 399,04	56 227,84	1 453,73
TOTAL FIN DEC.	1 528 533,28	645 499,35	2 174 032,63	76%	453 190,14	214 799,11	2 842 021,88	139 840,09	11 321,24

Fig 10. Evolutions des exportation en tonne de cuivre pour 2023

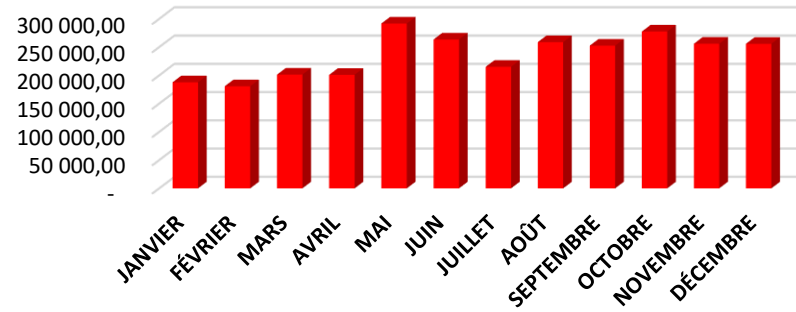

Fig 11. Evolutions des exportations en tonne de cobalt pour 2023

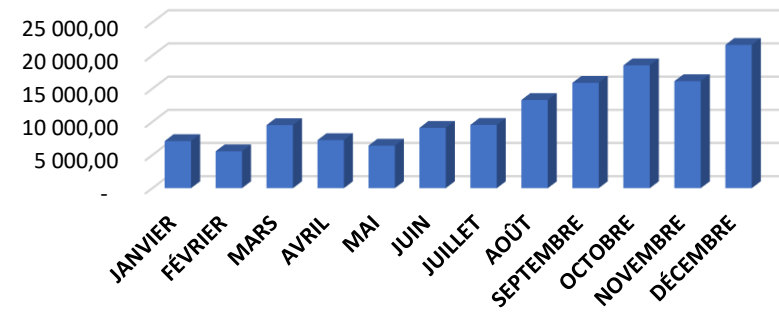

Fig 12. Evolutions des exportation en tonne de zinc pour 2023



Tableau 13 : Evolution mensuelle des exportations de la cathode cuivre par entreprise au cours de l'année 2023

N°	SOCIETES	JANVIER	FÉVRIER	MARS	AVRIL	MAI	JUIN	JUILLET	AOÛT	SEPTEMBRE	OCTOBRE	NOVEMBRE	DÉCEMBRE	TOTAL
1	BOSS MINING	0,00	0,00	1520,81	475,93	651,89								2 648,63
2	CCR	5 228,61	5 521,49	5 363,12	4 136,13	5 050,66	5 927,83	3 164,63	4 724,37	4 739,43	6 980,91	4 197,86	5 109,15	60 144,17
3	COMMUS	6 026,96	3 850,25	6 550,93	6 006,80	6 524,13	6 939,33	5 292,17	7 304,47	6 011,93	4 720,50	8 681,44	4 649,72	72 558,63
	CMOC					13 566,38	8 393,81	2 748,11	17 269,03	14 360,27	33 635,28	14 544,02	40 071,64	144 588,53
4	HMC	3 793,31	2 041,17	2 814,67	2 462,76	2 400,26	2 005,12	2 039,48	2 352,07	3 452,15	4 185,03	2 291,79	2 040,00	31 877,81
	JXCOM SARL									56,30	1 023,61	309,47	576,25	1 965,63
	KALONGWE				96,71	4 811,99	5 222,50	4 110,81	2 688,61	5 569,77	4 179,37	4 552,89	4 576,25	35 808,91
5	KCC	20 886,39	13 535,51	10 485,86	8 089,52	16 342,69	20 586,09	18 916,07	11 386,13	20 859,63	23 199,32	15 506,37	20 309,20	200 102,76
6	KIMIN	1 834,00	1 622,00	2 468,00	2 520,00	1 866,00	3 178,00	1 604,00	2 668,00	2 142,00	1 830,00	2 986,00	1 578,00	26 296,00
7	LAMIKAL	2 668,99	5 649,10	4 239,03	3 286,82	4 541,98	2 851,58	2 440,53	1 327,39	6 507,95	7 157,26	5 078,53	2 508,52	48 257,68
8	LUILU RESSOURCES	3 693,30	4 205,61	2 980,05	3 472,19	2 300,86	3 575,56	5 111,33	3 797,12	2 686,08	3 693,98	4 392,03	3 220,77	43 128,88
9	METALKOL	7 358,17	8 498,95	8 105,06	8 065,24	9 198,86	7 204,52	10 078,42	9 199,38	8 359,49	8 816,36	7 687,91	7 115,94	99 688,19
10	MKM	1 224,84	1 162,60	1 263,16	1 677,82	1 615,95	1 161,49	1 777,95	1 396,94	1 130,97	2 564,03	2 123,57	1 419,70	18 519,01
11	MMT	543,34	862,60	836,09	736,38	1 172,01	1 051,25	1 448,01	1 401,31	1 000,99	2 667,83	2 490,39	1 691,29	15 901,50
12	MUMI	2 674,37	1 481,68	3 078,24	3 290,97	3 203,33	3 404,47	2 290,93	2 183,38	3 773,81	2 702,81	3 823,18	1 791,69	33 698,85
13	S M DEZIWA	6 046,39	11 704,41	8 173,11	8 207,62	6 843,30	6 811,75	7 548,57	4 239,88	6 406,30	4 342,16	7 914,66	5 269,69	83 507,84
14	SCM	18 905,85	15 900,56	22 034,12	33 468,46	14 076,52	15 263,00	20 267,11	9 377,63	17 733,83			28 012,36	206 611,59
15	TCC	2 017,93	1 814,44	3 334,14	4 136,57	4 947,07	3 368,44	7 192,81	3 050,20	4 719,22	5 321,92	5 041,96	2 296,51	47 241,21
16	THOMAS	2 080,66	1 898,82	2 199,77	2 104,49	2 597,56	3 298,76	2 412,16	2 080,50	2 021,92	3 151,36	3 231,91	1 958,67	29 036,58
17	TFM	0,00	0,00	0,00	0,00	82 588,32	54 147,18	14 865,03	57 916,47	39 504,95	8 727,64	30 139,20	39 062,08	326 950,88
18	CDM	2 739,14	4 286,73	4 030,26	4 124,38	5 889,47	4 146,99	5 517,81	5 550,11	2 469,67	2 123,55	5 241,50	3 429,22	49 548,81
19	CHEMAF	1 260,00	855,00	1 165,00	1 710,00	1 295,00	1 927,50	1 762,50	865,00	1 740,00	1 660,00	900,00	1 700,00	16 840,00
20	CNMC CONGO COMPAGNIE	1 262,18	1 714,33	1 463,67	1 772,93	305,99	2 179,72	1 408,35	2 374,16	1 466,81	1 547,25	714,75	818,06	17 028,19
21	CNMC HUACHIN MABENDE	2 643,22	3 453,75	3 678,70	2 996,95	3 213,66	2 179,43	3 025,39	3 623,04	3 085,02	2 958,28	4 149,55	2 406,01	37 413,00
22	COMIKA	1 410,93	6 003,12	3 022,57	3 037,34	784,25	3 258,84	3 351,00	3 093,96	3 369,47	5 182,38	4 020,07	3 538,06	40 071,97
23	COMILU	2 162,04	3 563,80	2 712,85	1 450,55	2 677,59	2 117,47	2 869,18	1 981,12	4 188,91	4 050,98	2 225,05	1 946,55	31 946,08
24	CONGO JIN JU	2 137,15	1 429,23	1 195,88	1 063,44	1 716,80	1 530,02	1 648,26	1 092,68	2 089,09	1 512,20	1 493,51	795,54	17 703,79
25	DIVINE LAND MINING SARL	738,48	912,48	1 095,98	1 229,99	403,00	886,97	1 434,99	1 392,99	809,00	1 462,49	723,99	929,00	12 019,34
26	EXCELLEN MINERALS SARL	3 174,79	2 871,86	3 556,63	2 603,52	3 446,39	1 758,85	4 564,63	2 628,94	3 258,89	2 531,93	2 257,79	2 645,70	35 299,93
27	GCM	272,13	847,59	262,33	570,98	283,98	1 205,83	204,04	369,06	395,65	392,49	276,10	1 239,04	6 319,21
28	GOLDEN AFRICAN	405,00	750,00	730,00	635,00	864,00	563,00	820,00	394,00	869,00	868,00	908,00	554,00	8 360,00
29	GOLDEN AFRICAN (VENTE LOCALE)	96,00	97,00	0,00		64,00	836,65	96,00	160,00	192,00	160,00	64,00		1 765,65
30	HUACHIN METAL LEACH	1 421,82	1 996,58	2 410,20	1 651,30	2 588,94		1 450,68	1 742,49	2 263,95	2 142,49	1 353,87	1 317,41	20 339,73
31	KAIPENG	4 363,45	3 244,89	4 256,33	4 455,43	4 595,53	4 219,51	3 804,50	2 874,99	5 972,01	4 403,05	3 588,98	2 943,89	48 722,56
	KAMBOVE MINING SAS	0,00	0,00	5 878,64	3 176,76	3 071,25	3 434,15	2 375,32	1 173,95	6 669,74	2 338,55	2 157,81	2 586,06	32 862,21
	KICC							25,30						25,30
32	METAL MINES	1 235,12	1 575,51	1 402,65	1 317,42	1 490,42	1 429,75	1 547,51	1 397,61	1 457,34	1 388,47	1 253,85	1 555,18	17 050,83
33	MIKAS	1 327,80	4 083,90	2 594,79	3 075,59	2 373,62	1 777,33	1 460,40	2 182,64	2 291,46	3 006,00	2 563,56	1 366,37	28 103,46
34	MJM	1 477,99	1 016,00	1 337,00	669,60	1 173,00	842,00	1 626,00	1 028,50	1 515,00	718,00	1 059,50	779,00	13 241,59
35	MMG	3 691,60	2 412,60	4 509,12	3 892,22	3 756,45	3 145,29	3 612,47	3 467,50	2 960,93	5 033,84	3 403,00	3 253,10	43 138,12
36	NEW MINERALS INVESTMENT	1 872,40	3 012,31	2 521,28	1 704,01	1 753,40	2 501,83	3 160,68	2 312,75	3 242,02	2 471,71	2 898,98	2 889,35	30 340,71
37	OM METAL	270,00	510,00	240,00	390,00	395,00	490,00	315,00	250,00	582,00	210,00	540,00	375,00	4 567,00
38	RUASHI MINING	2 597,64	1 765,73	1 122,19	2 468,44	545,20	1 501,93	4 916,84	2 815,54	286,96	4 277,21	2 351,98	2 141,54	26 791,20
	RUBAMIN	0,00	0,00	107,38										107,38
													1 500,00	1 500,00
39	SEK	2 924,93	2 613,84	2 067,91	2 863,62	3 059,86	2 338,60	2 989,59	2 695,47	3 086,80	2 664,57	2 761,24	2 988,45	33 054,87
40	SHITURU MINING	3 403,46	2 658,01	2 223,45	3 915,86	3 490,62	2 729,76	916,81	2 438,42	2 746,96	2 448,97	2 614,64	3 441,46	33 028,41
41	SOMIKA	4 162,00	3 244,00	3 520,00	2 070,00	2 280,00	2 342,00	2 472,00	5 176,00	2 568,00	4 312,00	2 484,00	3 680,00	38 310,00
	TOTAL CUIVRE CATHODE	132 032,39	134 667,33	142 550,96	145 079,74	235 817,16	203 734,07	170 683,35	197 443,78	210 613,64	188 763,76	205 011,23	207 635,22	2 174 032,63
	Ventes locales	96,00	97,00	0,00	0,00	64,00	836,65	96,00	160,00	192,00	160,00	64,00	0,00	1 765,65

Tableau 14 : Evolution mensuelles de la production vendue du cuivre métal et du cobalt métal en tonne par entreprise en 2023

N°	Société	janvier		février		mars		avril		mai		juin		juillet		août		septembre		octobre		novembre		décembre		TOTAL			
		Cuivre métal	Cobalt métal	Cuivre métal	Cobalt métal	Cuivre métal	Cobalt métal	Cuivre métal	Cobalt métal	Cuivre métal	Cobalt métal	Cuivre métal	Cobalt métal	Cuivre métal	Cobalt métal	Cuivre métal	Cobalt métal	Cuivre métal	Cobalt métal	Cuivre métal	Cobalt métal	Cuivre métal	Cobalt métal	Cuivre métal	Cobalt métal	Cuivre métal	Cobalt métal	Cuivre métal	Cobalt métal
1	ANVIL					883,56		883,56		317,40		317,40		468,26														2 906,05	
2	BOSS MINING					1 520,81		1 520,81		475,93		475,93		651,89														2 648,63	
3	CCR	5 238,61	474,23	5 523,49	704,53	5 363,12	235,86	4 136,13	138,85	5 050,66	156,27	5 927,83	207,47	3 164,63	132,98	4 724,37	107,75	4 739,43	107,76	6 980,91	42,47	4 197,86	184,18	5 109,15	49,60	60 144,17	2 542,34		
4	CMOC							13 566,38		8 399,81	1 418,50	2 748,11	1 159,07	17 389,03	1 742,38	14 360,27	4 288,77	33 635,28	3 792,18	14 544,02	4 932,70	40 071,64	12 158,77	144 588,53	29 482,36				
5	COMMIAS	7 295,45	165,81	7 951,45	75,57	14 531,72	165,93	10 057,89	27,94	12 555,63		11 424,53	37,08	8 770,91	595,66	12 397,87	369,30	10 446,68	133,09	8 576,54	254,09	14 355,76	110,61	10 786,40	244,63	129 150,83	2 179,73		
6	HMIC	3 793,31	335,65	2 041,17	165,78	2 814,67	120,15	2 462,76	296,36	2 400,26	170,25	2 005,12	94,58	2 039,48	108,56	2 383,36	30,08	3 452,15	144,36	4 185,03		2 291,79	12,03	2 000,00	168,43	31 909,60	1 646,23		
7	INDOM SARL																											5 762,25	
8	KALONGWE									96,71		4 811,99		5 222,50		4 110,81	425,88	2 688,61	365,68	5 569,77	683,52	4 193,37	379,79	4 552,89	809,79	4 576,25	264,65	35 808,91	2 929,32
9	KAMDA	39 493,09		30 557,00		36 243,79		36 250,11		41 435,00		40 287,06		30 664,18		39 216,58		29 867,66		40 788,26		36 878,12						437 313,69	
10	KCC	20 919,32	1 903,56	13 563,81	1 487,58	10 518,87	1 654,06	8 112,52	1 274,76	16 342,69	312,97	20 586,09	1 222,33	18 965,45	1 279,52	11 399,49	756,58	20 859,63	1 085,62	23 399,32	1 725,41	15 506,37	1 953,56	20 309,20	1 288,76	200 291,74	15 954,72		
11	KIMIN	1 834,00		1 622,00		2 468,00		2 520,00		1 866,00		3 178,00		1 604,00		2 668,00		1 830,00		2 860,00		1 578,00							26 296,00
12	LAMKAL	2 668,99	141,25	5 649,10	630,18	4 239,03	751,55	2 286,82	281,25	4 541,98	628,66	2 855,58	240,68	2 440,53	386,05	1 327,39	51,98	6 507,95	576,14	7 157,26	366,08	5 078,53	537,64	2 598,52	210,08	48 257,68	4 801,55		
13	LCS	10 551,18		6 510,73		6 416,14		6 095,34		4 382,88		9 891,18		4 821,48		9 970,82		4 857,27		6 980,79		5 954,04							78 407,70
14	LULU RESSOURCES	3 693,30	129,59	4 205,61	97,76	2 980,05	109,06	3 472,19	60,66	2 300,86	269,31	3 575,56	142,81	5 111,33	231,80	3 797,32	293,78	2 686,08	184,58	3 693,98	160,76	4 392,03	333,28	2 220,77	136,84	43 128,88	2 150,22		
15	METAKOL	7 358,17	1 278,14	8 498,85	1 202,32	8 105,06	1 132,70	8 065,24	1 019,22	9 198,86	1 522,55	7 204,52	1 211,30	10 078,42	1 370,25	9 199,38	1 484,02	8 359,49	1 072,28	8 816,36	1 332,74	7 679,91	1 157,47	7 115,94	929,78	99 688,19	14 712,77		
16	MMM	1 224,84	157,97	1 162,60	18,64	1 563,16	88,79	1 677,82		1 615,95		1 164,49		1 777,95		1 986,94		1 130,97		2 564,03		2 123,57							18 510,01
17	MMT	543,34		862,60		836,09		736,38		1 172,01		1 052,25		1 448,01		1 401,31	81,20	1 900,99		2 667,83		2 490,39							15 929,61
18	MMMI	2 706,89	777,19	1 481,68	38,02	3 078,24	563,05	3 290,97	583,95	3 203,33	479,32	3 404,47	598,94	2 290,93	773,21	2 183,38	585,40	3 773,81	657,07	2 702,81	828,56	3 823,18	909,05	1 824,80	622,33	33 764,48	7 416,11		
19	S M DEZWA	6 046,39		11 704,41		8 173,11		8 207,62		6 843,30		6 811,75	52,73	7 548,57	922,27	4 239,88	1 304,05	6 406,30	1 504,91	4 342,16	1 007,73	7 914,66	798,64	5 269,69	1 196,41	83 507,84	6 786,74		
20	SCM	18 905,85	194,95	15 900,56	56,73	22 034,32	2 400,30	33 468,46	1 388,82	14 076,52		15 263,00	232,00	20 267,11	464,04	9 377,63	564,86	17 733,83	11,89			28 012,36	309,70	11 572,15	327,17	206 611,59	5 950,46		
21	TCC	2 013,93	136,36	1 814,44	83,55	3 334,14	239,35	4 136,57	216,23	4 947,07	53,11	3 368,44	201,62	7 192,81	105,09	3 650,20	158,32	4 719,22	103,47	5 321,92	47,94	5 041,96	171,08	2 265,55	96,28	47 241,21	1 611,39		
22	THOMAS	2 080,66	288,17	1 898,82		2 199,77	607,33	2 104,49	482,48	2 597,56	193,68	3 298,76	183,28	2 412,16	118,51	2 080,50	131,51	2 021,92	107,76	3 351,36	86,11	3 231,91	87,29	1 968,67	525,29	29 036,58	2 811,41		
23	TFM							82 588,32	1 179,10	54 147,18	2 425,05	14 865,03	582,29	57 916,47	3 849,54	39 904,96	4 038,72	42 362,92	6 466,96	30 139,20	2 303,33	39 062,08	1 968,29	360 586,15	22 813,27				
24	AMICAL KAKANA MINING							47,38		160,20																		16,93	
25	ANVIL MINING																											6,58	
26	ANVIL MINING(VENTE LOCALE)	592,57		890,32		523,62		194,54		448,31		192,78																2 942,14	
27	BENCO TRADING (IND ENGINEERING SARL(VENTE LOCALE)							201,70																				201,70	
28	BOSS MINING							288,48		465,56		1 930,54		42,37														3 772,23	
29	BOSS MINING(VENTE LOCALE)	626,12		419,16				288,48		465,56		1 930,54		42,37														3 772,23	
30	CDM	2 767,02	125,50	4 286,73	96,12	4 030,26	81,31	4 124,38	250,98	5 880,47	297,05	4 146,99	239,86	5 517,81	234,91	5 550,11	278,42	2 469,67	86,58	2 133,55	7,34	5 241,50		3 429,22	161,85	49 576,70	1 861,33		
31	COMVENTE LOCALE)																												
32	CHEMAF	1 260,00	78,89	855,00	146,14	1 165,00	59,88	1 710,00	103,28	1 295,00	279,48	1 927,50	62,12	1 762,50	108,83	865,00	217,11	1 740,00	125,01	1 660,00	226,93	900,00	128,97					15 140,00	
33	CHEMAF (VENTE LOCALE)																											11 027,92	
34	CHEMAF SA																											1 700,00	
35	CNMC CONGO COMPAGNIE	1 262,18		1 714,33		1 463,67		1 772,93		305,99		2 179,72		1 408,35		2 374,16		1 466,81		1 547,25		714,75		818,06				7 028,19	
36	CNMC CONGO COMPAGNIE(VENTE LOCALE)									381,95		835,25		1 506,15		1 510,98		772,80		464,03				705,80				6 176,96	
37	CNMC HUACHIN MABENDE	2 643,22		3 453,75		3 678,70		2 996,95		3 211,66		2 179,43		3 025,39		3 623,04		3 085,02		2 988,28		4 149,55		2 406,01				37 413,00	
38	COMIKA	1 410,93	191,48	6 003,12	358,93	3 022,57	565,59	3 037,34	279,77	784,25	156,35	3 258,84		3 351,00		3 093,96	114,24	3 369,47	241,44	5 182,38	622,69	4 020,07	408,24	3 749,04	204,22	40 282,36	3 142,84		
39	COMILLU	2 162,04		3 563,80	87,31	2 712,85	55,01	1 450,55	18,77	2 677,59		2 117,47		2 869,18		1 981,12	114,04	4 188,91	221,47	4 050,98		2 225,05		1 946,55				31 946,08	
40	COMILLU(VENTE LOCALE)																											496,60	
41	CONGO IN JU	2 137,15		1 429,23		1 195,88		1 063,44		1 716,80		1 530,02		1 648,26		1 092,68		2 089,09		1 512,20		1 493,51		795,54				17 703,79	
42	CONGO MOON MINING							3 410,57																				3 410,57	
43	DIVINE LAND MINING SARL	738,48		912,48		1 095,98		1 229,99		403,00		886,97		1 434,99															

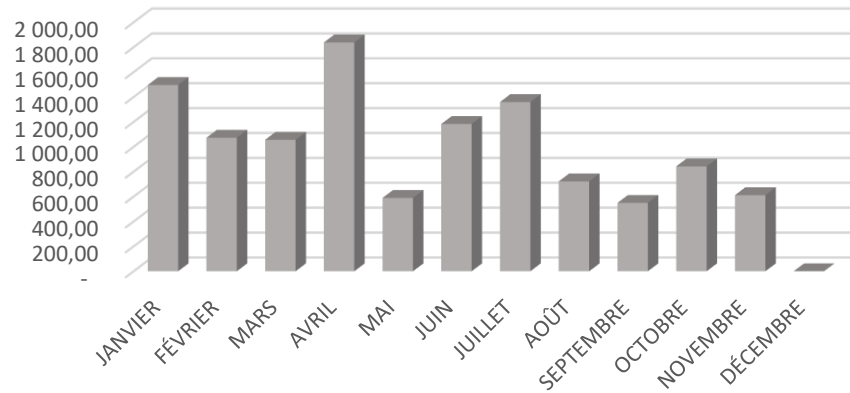
Tableau 15 : synthèse des exportations des substances minérales en 2023

Mois	Cuivre/tonne	Cobalt/tonne	Zinc/tonne	Diamant/carat	Or/kg	Cassitérite/tonne	Coltan/tonne	Wolframite/tonne
Janvier	187 792,37	7 098,75	1 496,65	705 769,29	2 046,26	2 560,67	91,83	10,00
Février	180 728,45	5 558,89	1 072,93	915 911,70	1 944,23	3 089,24	165,95	41,00
Mars	201 300,92	9 509,48	1 056,14	544 109,31	2 263,29	2 943,23	193,04	58,45
Avril	200 965,00	7 245,41	1 838,32	541 414,68	2 436,34	2 596,30	48,95	17,60
Mai	291 790,98	6 411,60	588,99	621 592,83	2 951,65	2 689,74	240,10	22,20
Juin	263 530,81	9 089,78	1 183,41	479 574,85	3 480,13	2 898,17	217,14	7,60
Juillet	215 169,97	9 535,82	1 359,74	861 059,35	2 993,83	3 733,98	151,01	69,70
Août	258 709,67	13 285,64	722,33	929 710,69	3 363,07	3 608,40	122,83	34,50
Septembre	252 634,65	15 876,88	549,02	352 558,77	3 828,58	2 168,53	277,54	60,10
Octobre	277 649,80	18 510,93	842,34	777 517,73	3 435,83	3 009,71	182,54	423,00
Novembre	255 927,47	16 126,66	611,39	966 952,39	2 965,91	2 013,34	81,88	37,90
Décembre	255 821,77	21 590,24	-	609 625,01	2 817,10	2 247,36	145,69	30,00
Total	2 842 021,88	139 840,09	11 321,24	8 305 796,60	34 526,21	33 558,66	1 918,50	812,05

Tableau 16 : Evolution des exportations des produits miniers marchands de 2013 à 2023

Année	Cuivre/tonne	Cobalt/tonne	Zinc/tonne	Diamant/Carat	Or non raffiné/ Kilogramme	Cassiterite/ Tonne	Coltan/ Tonne	Wolframite/ Tonne
2013	878 025,45	76 481,06	12 113,61	15 614 335,95	6 109,74	8 406,81	698,14	95,24
2014	1 030 129,25	75 560,17	12 736,81	14 932 875,56	23 564,39	7 198,84	1 158,91	17,50
2015	1 021 116,39	83 529,08	12 675,12	15 789 209,09	31 536,78	7 470,45	1 292,71	849,62
2016	1 023 686,66	68 821,98	12 587,02	14 746 354,23	30 177,68	11 824,34	2 414,00	153,88
2017	1 094 637,63	82 461,39	12 337,32	17 924 982,26	31 511,90	12 536,45	1 358,51	197,31
2018	1 225 227,10	109 402,33	1 129,22	15 635 447,46	36 190,21	13 000,00	1 400,00	208,00
2019	1 420 386,27	77 963,72	1 607,44	14 021 298,57	33 055,40	19 983,51	1 256,29	405,75
2020	1 601 207,84	86 590,72	15 305,38	12 214 438,76	30 939,35	29 028,29	2 466,55	249,25
2021	1 797 836,17	93 010,53	16 079,39	12 685 779,42	31 698,18	30 596,11	1 848,37	412,09
2022	2 394 629,67	115 371,31	13 578,30	11 683 439,34	28 306,26	32 854,59	2 220,59	297,29
2023	2 842 021,88	139 840,09	11 321,24	8 305 796,60	34 526,21	33 558,66	1 918,50	812,05

Fig 13. Evolution des exportations du cuivre en tonne de 2013-2023

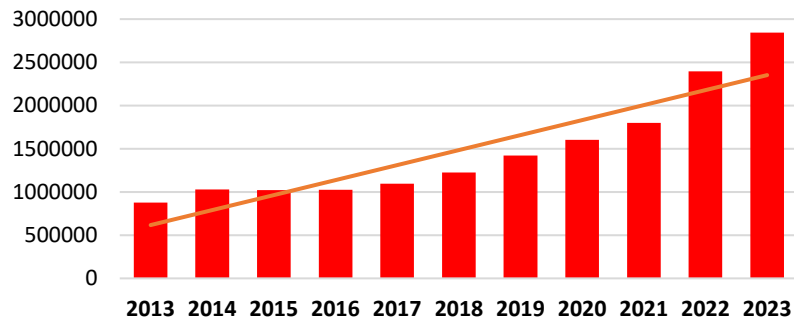

Fig 14. Evolution des exportations du cobalt en tonne de 2013-2023

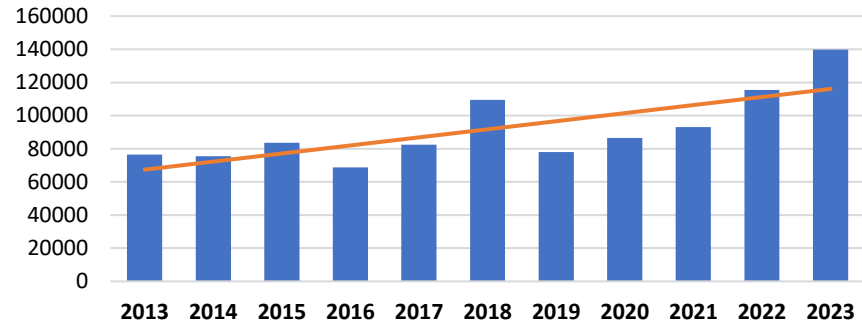

Fig 15. Evolution des exportations du zinc en tonne de 2013-2023

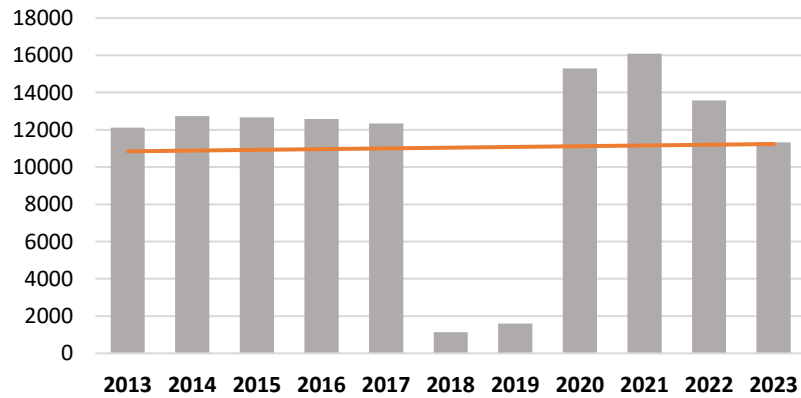

Fig 16. Evolution des exportations du diamant en carat de 2013-2023

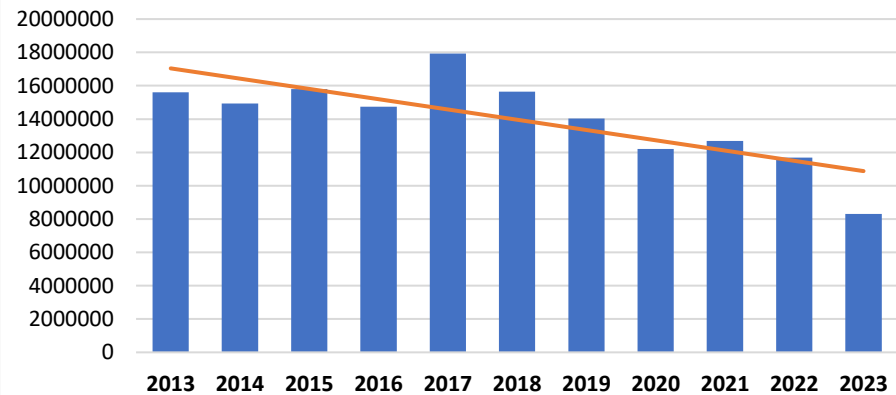

Fig 17. Evolution des exportations de l'or en kg de 2013-2023

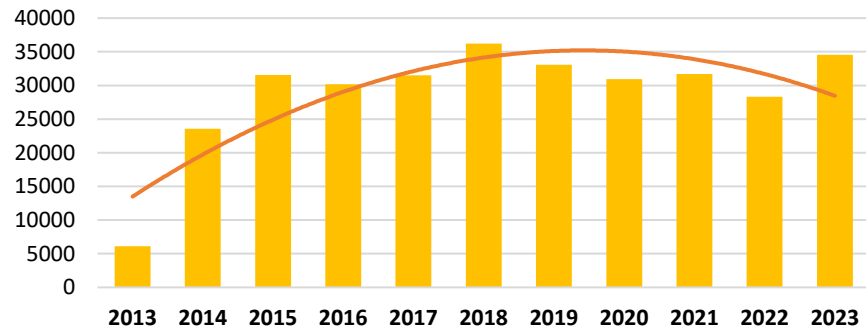

Fig 18. Evolution des exportations de cassitérite en tonne de 2013-2023

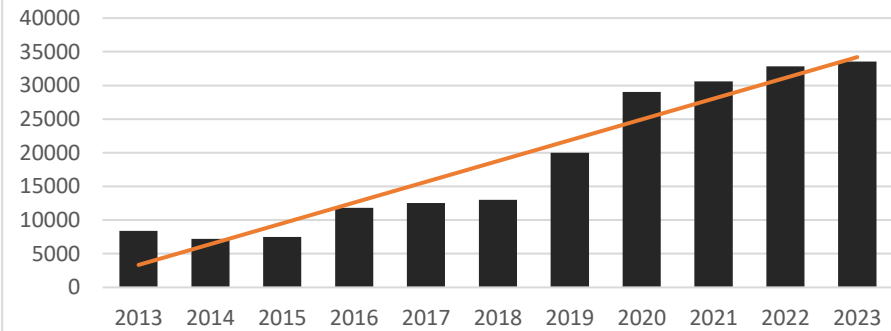

Fig 19. Evolution des exportations de coltan en tonne de 2013-2023

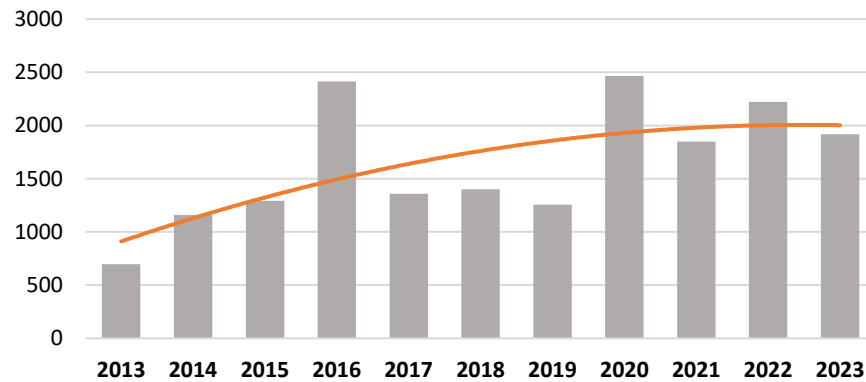

Fig 20. Evolution des exportations de wolframite en tonne de 2013-2023

